

Die Deutsch-Französische Hochschule

MOBIL | EXZELLENT | WELTOFFEN

MOBILITÉ | EXCELLENCE | OUVERTURE

L'Université franco-allemande

Qualitätssicherung von Joint Degrees



Das Beispiel der DFH

Dr. Jochen Hellmann

Bonn, 10.11.2009



Begriff Joint Degree

- 🌐 Mit Vorsicht zu genießen
- 🌐 Im Falle der DFH überwiegend:
Doppeldiplomstudiengänge

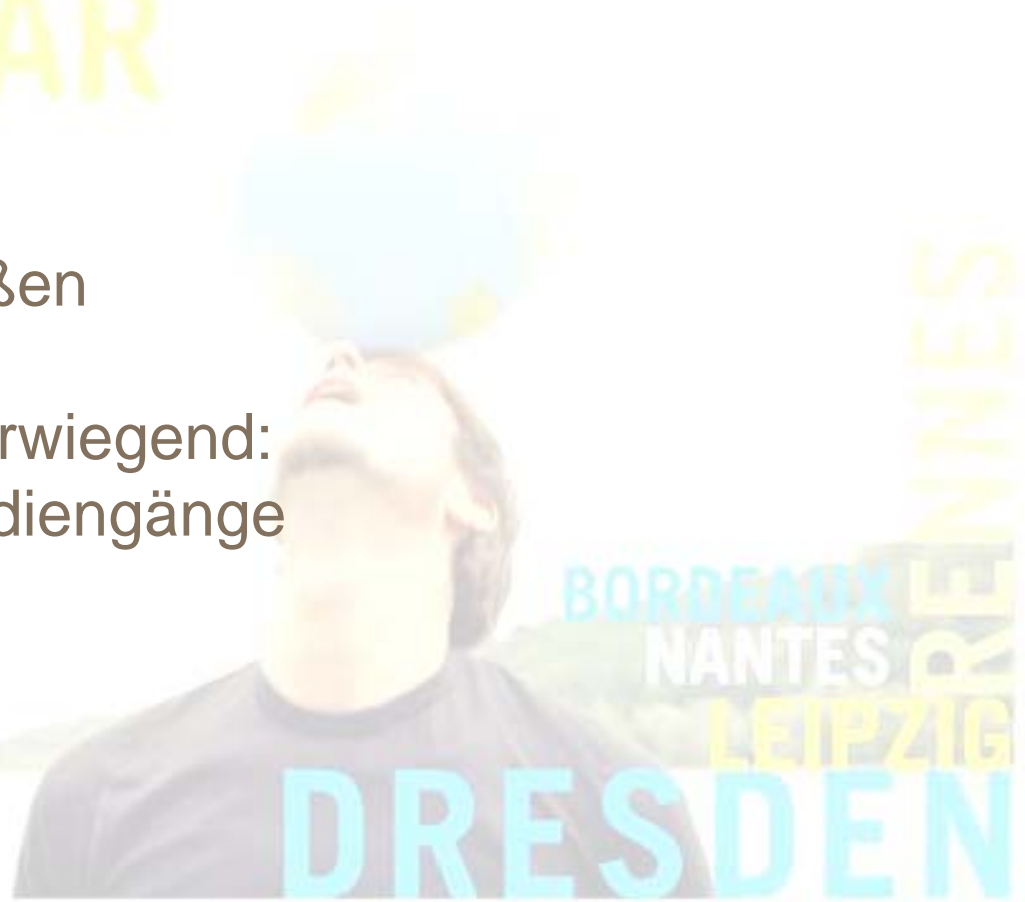

Einige Zahlen...



- 145 binationale Studiengänge
- 4.800 Studierende
- 180 Partnerhochschulen
- Budget: ca. 11 Mio. €

Finanzierung

-  Mobilitätsbeihilfe
-  Infrastrukturmittel
-  Fachsprachliche Vorbereitung

Ablauf der Evaluierung:

Vier Schritte:

**Administrative
Evaluierung**

durch
das Sekretariat
der DFH

**Wissenschaftliche
Expertise**

durch externe
Gutachter

**Bestätigung der
Experten-
begutachtung**

durch den
wissenschaftlichen
Beirat

**Förderbeschluss
durch den
Hochschulrat**

=
endgültige
Förder-
entscheidung

Förderphasen der von der DFH unterstützten integrierten Studiengänge

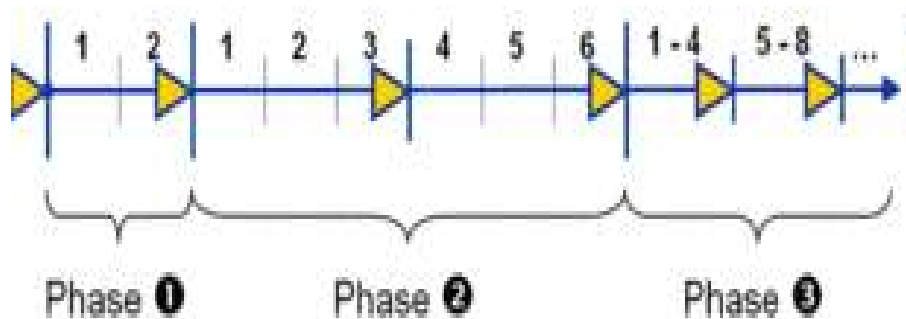

Legende:

Phase 1 = Vorbereitungsphase



Phase 2 = Erprobungsphase

Phase 3 = etablierte Phase

Problem der Akkreditierung

- oft Teil eines „Mutter-Studienganges“
- inkompatible Akkreditierungsregeln
- Zurückhaltung bei den Hochschulen
- Akkreditierung in vielen Bereichen noch kein Werbeargument

Instrumente der DFH

-  Vorort-Besuche
-  Auswertung der Jahresberichte
-  Vorgezogene Wiederbegutachtung

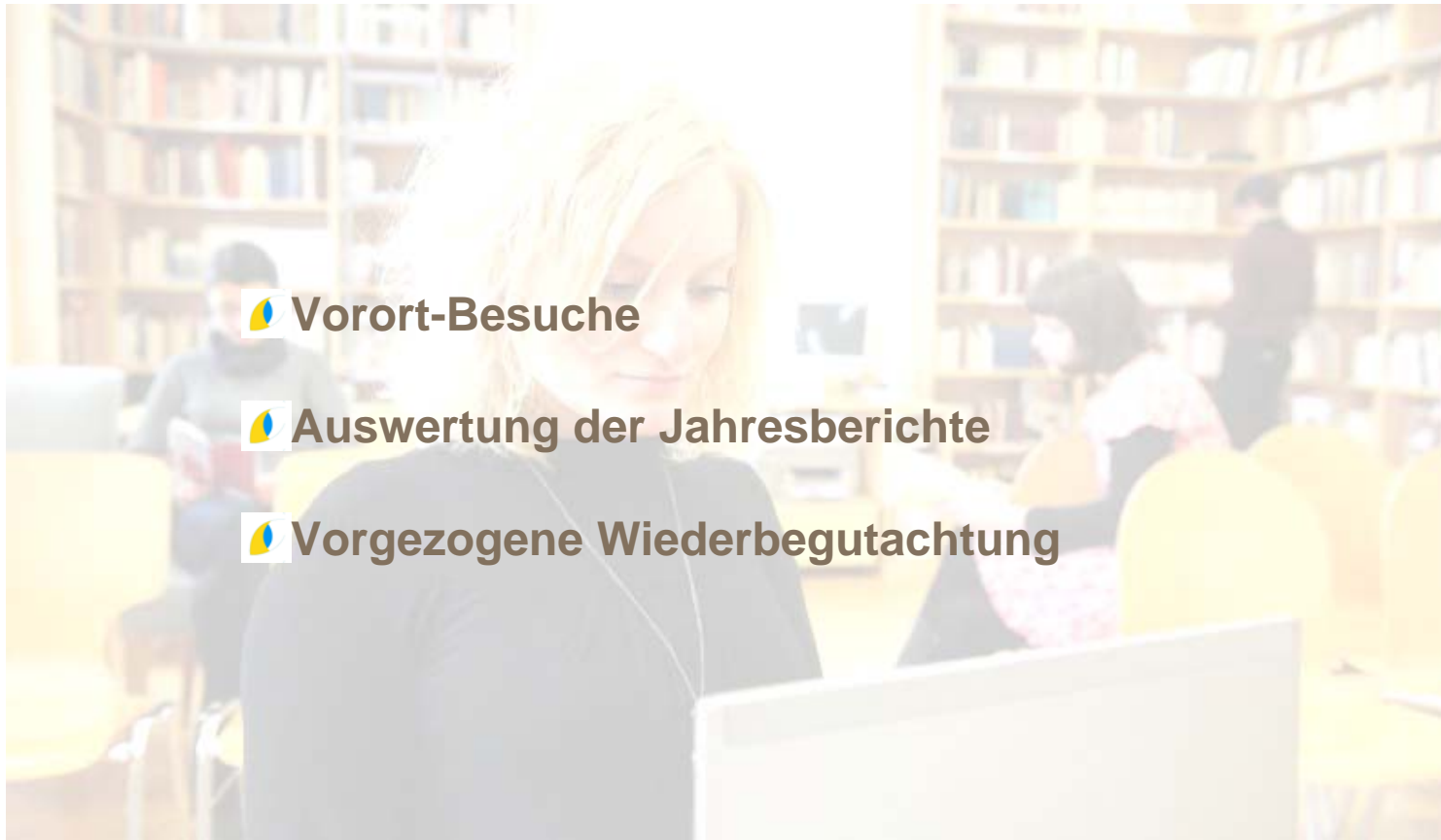

**Vielen Dank für Ihre
Aufmerksamkeit!**

Merci de votre attention!



Université
franco-allemande
Deutsch-Französische
Hochschule